



## 台湾千岛 SE 超薄夹盘

### 产品特点:

- 1、轻、薄、短小的设计，适用于件量测夹持。
- 2、直接转动旋盘，免于使用扳手旋转干涉。
- 3、钢体本体，耐用性甚佳。
- 4、夹爪正反夹持两用设计，操作方便。
- 5、2"最小工件夹持 0.8mm。



### 型号规格表:

| 型号\寸法 | 把握范围      |          | 净重<br>(kg) |
|-------|-----------|----------|------------|
|       | 外径把握      | 内径把握     |            |
| SE-02 | Ø0.8~Ø63  | Ø23~Ø58  | 1.2        |
| SE-03 | Ø1~Ø81    | Ø31~Ø70  | 2.9        |
| SE-04 | Ø1~Ø100   | Ø36~Ø90  | 4.3        |
| SE-05 | Ø1.5~Ø116 | Ø43~Ø106 | 6.2        |
| SE-06 | Ø1.5~Ø160 | Ø52~Ø148 | 11.1       |

### 尺寸图及参数表:

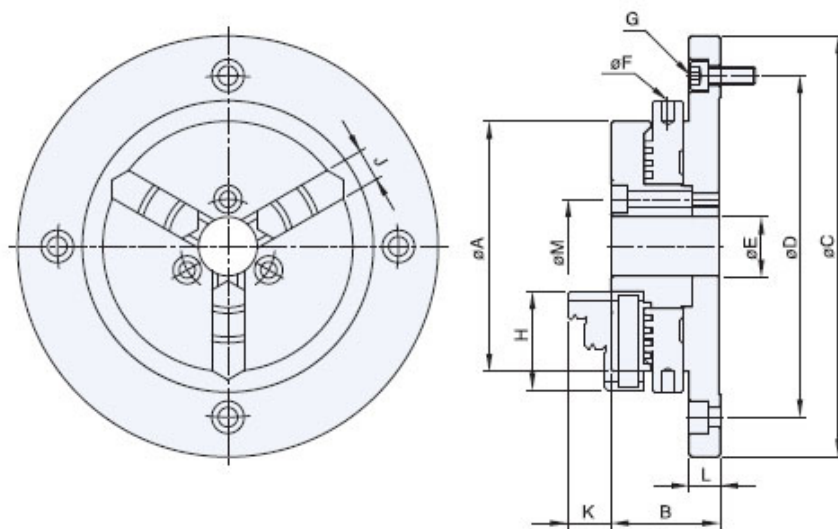

| 型号\规格 | A   | B  | C   | D   | E  | F | G          | H    | J  | K    | L    | M  |
|-------|-----|----|-----|-----|----|---|------------|------|----|------|------|----|
| SE-02 | 63  | 28 | 118 | 100 | 16 | 4 | 4-M5×0.8P  | 27   | 8  | 13   | 8    | 26 |
| SE-03 | 85  | 37 | 143 | 116 | 20 | 4 | 4-M6×1P    | 33.5 | 11 | 14   | 10.5 | 32 |
| SE-04 | 110 | 39 | 168 | 140 | 26 | 5 | 4-M6×1P    | 42   | 14 | 18.8 | 10   | 40 |
| SE-05 | 130 | 45 | 202 | 168 | 32 | 6 | 4-M8×1.25P | 50   | 16 | 20.7 | 11.5 | 49 |
| SE-06 | 160 | 52 | 248 | 208 | 50 | 8 | 4-M10×1.5P | 118  | 19 | 26.2 | 15   | 70 |